GRAVATÁ
PREFEITURA MUNICIPAL
COMPROMISSO COM AS PESSOAS

BOLETIM DE MEDIÇÃO Nº 002

DATA DE INÍCIO:	11/11/2022
DATA DE TÉRMINO:	15/02/2023
DATA ELABORAÇÃO	20/06/2023

Empresa: RIO BRANCO CONSTRUTORA EIRELI - EPP

Objeto: Contratação de empresa de engenharia para executar os serviços de pavimentação em paralelepipedo granitico, nas Ruas Manoel Bezerra de Lima, Travessa Cristina de Carvalho, Rua Padre Olimpio de Souza e Travessa São Miguel, localizadas no Municipio de Gravatá/PE

Esta Medição	Valor Acumulado Medido:	Saldo do Contrato:	Valor do Contrato:
R$ 7.081,19	R$ 71.223,16	R$ 141.270,62	R$ 212.493,78

RIO BRANCO Construtora

Processo Licitatório: 026/2022
Tomada de Preços: 006/2022
Contrato: 116/2022
BDI: 20,09%
Prazo de execução: 3 (três) meses

VISTO FISCALIZAÇÃO PREFEITURA

VISTO DA EMPRESA

QUADRO RESUMO	
VALOR CONTRATO:	R$ 212.493,78
VALOR JÁ REALIZADO:	R$ 64.141,97
VALOR DO BOLETIM	R$ 7.081,19
VALOR ACUMULADO:	R$ 71.223,16
PERCENTUAL REALIZADO:	33,52%
SALDO CONTRATUAL:	R$ 141.270,62

PLANILHA DE MEDIÇÃO

ITEM	TABELA DE REF.	CÓDIGO	DESCRIÇÃO	UND.	PREÇO UNITÁRIO COM BDI	(A) PLANILHA CONTRATUAL		(B) ACUMULADO ANTERIOR		(C) ESTA MEDIÇÃO		(D) ACUMULADO ATUAL		(E) SALDO CONTRATUAL	
						QUANT.	TOTAL OBRA COM BDI (R$)	QUANT.	TOTAL COM BDI (R$)	QUANT.	TOTAL COM BDI (R$)	QUANT.	TOTAL COM BDI (R$)	QUANT.	TOTAL COM BDI (R$)
							219.574,97		64.141,97		7.081,19		71.223,16		148.351,81
1			RUA MANOEL BEZERRA DE LIMA												
1.1			TERRAPLENAGEM												
1.1.1	SINAPI	100576	REGULARIZAÇÃO E COMPACTAÇÃO DE SUBLEITO DE SOLO PREDOMINANTEMENTE ARGILOSO. AF_11/2019	M2	R$ 2,87	1184,40	R$ 3.399,23	0,00	R$ -		R$ 0,00	0,00	R$ 0,00	1184,40	R$ 3.399,23
1.2			PAVIMENTAÇÃO E DRENAGEM												
1.2.1	SINAPI	94273	ASSENTAMENTO DE GUIA (MEIO-FIO) EM TRECHO RETO, CONFECCIONADA EM CONCRETO PRÉ-FABRICADO, DIMENSÕES 100X15X13X30 CM (COMPRIMENTO X BASE INFERIOR X BASE SUPERIOR X ALTURA), PARA VIAS URBANAS (USO VIÁRIO). AF_06/2016	M	R$ 52,58	592,20	R$ 31.137,88	0,00	R$ -		R$ 0,00	0,00	R$ 0,00	592,20	R$ 31.137,88
1.2.2	SINAPI	101169	EXECUÇÃO DE PAVIMENTO EM PARALELEPÍPEDOS, REJUNTAMENTO COM ARGAMASSA TRAÇO 1:3 (CIMENTO E AREIA). AF_05/2020	M2	R$ 74,89	1184,40	R$ 88.699,72	0,00	R$ -		R$ 0,00	0,00	R$ 0,00	1184,40	R$ 88.699,72
1.2.3	SINAPI	95567	TUBO DE CONCRETO (SIMPLES) PARA REDES COLETORAS DE ÁGUAS PLUVIAIS, DIÂMETRO DE 300 MM, JUNTA RÍGIDA, INSTALADO EM LOCAL COM BAIXO NÍVEL DE INTERFERÊNCIAS - FORNECIMENTO E ASSENTAMENTO. AF_12/2015	M	R$ 97,30	210,00	R$ 20.433,00	0,00	R$ -		R$ 0,00	0,00	R$ 0,00	210,00	R$ 20.433,00
1.3			SINALIZAÇÃO												
1.3.1	SINAPI-I	4813	PLACA DE OBRA (PARA CONSTRUCAO CIVIL) EM CHAPA GALVANIZADA *N. 22*, ADESIVADA, DE *2,4 X 1,2* M (SEM POSTES PARA FIXACAO)	M2	R$ 224,27	8,00	R$ 1.794,16	8,00	R$ 1.794,16		R$ 0,00	8,00	R$ 1.794,16	0,00	R$ 0,00
1.3.2	SINAPI-I	13521	PLACA DE ACO ESMALTADA PARA IDENTIFICACAO DE RUA, *45 CM X 20* CM	UN	R$ 74,00	1,00	R$ 74,00	0,00	R$ -		R$ 0,00	0,00	R$ 0,00	1,00	R$ 74,00
2			RUA CRISTINA CARVALHO												
2.1			TERRAPLENAGEM												
2.1.1	SINAPI	100576	REGULARIZAÇÃO E COMPACTAÇÃO DE SUBLEITO DE SOLO PREDOMINANTEMENTE ARGILOSO. AF_11/2019	M2	R$ 2,87	156,00	R$ 447,72	0,00	R$ -		R$ 0,00	0,00	R$ 0,00	156,00	R$ 447,72
2.2			PAVIMENTAÇÃO E DRENAGEM												
2.2.1	SINAPI	94273	ASSENTAMENTO DE GUIA (MEIO-FIO) EM TRECHO RETO, CONFECCIONADA EM CONCRETO PRÉ-FABRICADO, DIMENSÕES 100X15X13X30 CM (COMPRIMENTO X BASE INFERIOR X BASE SUPERIOR X ALTURA), PARA VIAS URBANAS (USO VIÁRIO). AF_06/2016	M	R$ 52,58	78,00	R$ 4.101,24	78,00	R$ 4.101,24		R$ 0,00	78,00	R$ 4.101,24	0,00	R$ 0,00
2.2.2	SINAPI	101169	EXECUÇÃO DE PAVIMENTO EM PARALELEPÍPEDOS, REJUNTAMENTO COM ARGAMASSA TRAÇO 1:3 (CIMENTO E AREIA). AF_05/2020	M2	R$ 74,89	156,00	R$ 11.682,84	156,00	R$ 11.682,84		R$ 0,00	156,00	R$ 11.682,84	0,00	R$ 0,00
2.3			SINALIZAÇÃO												
2.3.1	SINAPI-I	13521	PLACA DE ACO ESMALTADA PARA IDENTIFICACAO DE RUA, *45 CM X 20* CM	UN	R$ 74,00	1,00	R$ 74,00	0,00	R$ -		R$ 0,00	0,00	R$ 0,00	1,00	R$ 74,00
3			RUA PADRE OLIMPIO DE SOUZA												
3.1			TERRAPLENAGEM												
3.1.1	SINAPI	100576	REGULARIZAÇÃO E COMPACTAÇÃO DE SUBLEITO DE SOLO PREDOMINANTEMENTE ARGILOSO. AF_11/2019	M2	R$ 2,87	211,50	R$ 607,01	0,00	R$ -		R$ 0,00	0,00	R$ 0,00	211,50	R$ 607,01
3.2			PAVIMENTAÇÃO E DRENAGEM												
3.2.1	SINAPI	94273	ASSENTAMENTO DE GUIA (MEIO-FIO) EM TRECHO RETO, CONFECCIONADA EM CONCRETO PRÉ-FABRICADO, DIMENSÕES 100X15X13X30 CM (COMPRIMENTO X BASE INFERIOR X BASE SUPERIOR X ALTURA), PARA VIAS URBANAS (USO VIÁRIO). AF_06/2016	M	R$ 52,58	90,00	R$ 4.732,20	90,00	R$ 4.732,20		R$ 0,00	90,00	R$ 4.732,20	0,00	R$ 0,00

Almir Ribeiro
Eng. Civil
CREA 1819847080

Rio Branco Construtora Eireli - EPP
Luiz Américo de Miranda Júnior
Sócio Diretor Técnico e Administrativo
Engenheiro Civil - CREA PJ 272 PE

Digitalizado com CamScanner

GRAVATÁ
PREFEITURA MUNICIPAL
COMPROMISSO COM AS PESSOAS

BOLETIM DE MEDIÇÃO Nº 002

DATA DE INÍCIO:	11/11/2022
DATA DE TÉRMINO:	15/02/2023
DATA ELABORAÇÃO	20/06/2023

Empresa: RIO BRANCO CONSTRUTORA EIRELI - EPP

Objeto: Contratação de empresa de engenharia para executar os serviços de pavimentação em paralelepipedo granítico, nas Ruas Manoel Bezerra de Lima, Travessa Cristina de Carvalho, Rua Padre Olímpio de Souza e Travessa São Miguel, localizadas no Município de Gravatá/PE

Esta Medição	Valor Acumulado Medido:	Saldo do Contrato:	Valor do Contrato:
R$ 7.081,19	R$ 71.223,16	R$ 141.270,62	R$ 212.493,78

RIO BRANCO Construtora

Processo Licitatório: 026/2022
Tomada de Preços: 006/2022
Contrato: 116/2022
BDI: 20,09%
Prazo de execução: 3 (três) meses

VISTO FISCALIZAÇÃO PREFEITURA

VISTO DA EMPRESA

QUADRO RESUMO	
VALOR CONTRATO:	R$ 212.493,78
VALOR JÁ REALIZADO:	R$ 64.141,97
VALOR DO BOLETIM	R$ 7.081,19
VALOR ACUMULADO:	R$ 71.223,16
PERCENTUAL REALIZADO:	33,52%
SALDO CONTRATUAL:	R$ 141.270,62

PLANILHA DE MEDIÇÃO

ITEM	TABELA DE REF.	CÓDIGO	DESCRIÇÃO	UND.	PREÇO UNITÁRIO COM BDI	(A) PLANILHA CONTRATUAL		(B) ACUMULADO ANTERIOR		(C) ESTA MEDIÇÃO		(D) ACUMULADO ATUAL		(E) SALDO CONTRATUAL	
						QUANT.	TOTAL OBRA COM BDI (R$)	QUANT.	TOTAL COM BDI (R$)	QUANT.	TOTAL COM BDI (R$)	QUANT.	TOTAL COM BDI (R$)	QUANT.	TOTAL COM BDI (R$)
3.2.2	SINAPI	101169	EXECUÇÃO DE PAVIMENTO EM PARALELEPÍPEDOS, REJUNTAMENTO COM ARGAMASSA TRAÇO 1:3 (CIMENTO E AREIA) AF_05/2020	M2	R$ 74,89	211,50	R$ 15.839,24	211,50	R$ 15.839,24		R$ 0,00	211,50	R$ 15.839,24	0,00	R$ 0,00
3.3			**SINALIZAÇÃO**												
3.3.1	SINAPI-I	13521	PLACA DE ACO ESMALTADA PARA IDENTIFICACAO DE RUA, *45 CM X 20* CM	UN	R$ 74,00	1,00	R$ 74,00	0,00	R$ -		R$ 0,00	0,00	R$ 0,00	1,00	R$ 74,00
4			**TRAVESSA SÃO MIGUEL**												
4.1			**TERRAPLENAGEM**												
4.1.1	SINAPI	100576	REGULARIZAÇÃO E COMPACTAÇÃO DE SUBLEITO DE SOLO PREDOMINANTEMENTE ARGILOSO AF_11/2019	M2	R$ 2,87	261,80	R$ 751,37	0,00	R$ -		R$ 0,00	0,00	R$ 0,00	261,80	R$ 751,37
4.1.2	SINAPI	102354	DESMONTE DE MATERIAL DE 3ª CATEGORIA (BLOCOS DE ROCHAS OU MATACOS), COM MARTELETE PNEUMÁTICO MANUAL EXCLUSIVE CARGA E TRANSPORTE AF_03/2021	M3	R$ 173,73	5,00	R$ 868,65	0,00	R$ -		R$ 0,00	0,00	R$ 0,00	5,00	R$ 868,65
4.2			**PAVIMENTAÇÃO E DRENAGEM**												
4.2.1	SINAPI	94273	ASSENTAMENTO DE GUIA (MEIO-FIO) EM TRECHO RETO, CONFECCIONADA EM CONCRETO PRÉ-FABRICADO, DIMENSÕES 100X15X13X30 CM (COMPRIMENTO X BASE INFERIOR X BASE SUPERIOR X ALTURA), PARA VIAS URBANAS (USO VIÁRIO) AF_06/2016	M	R$ 52,58	154,00	R$ 8.097,32	154,00	R$ 8.097,32		R$ 0,00	154,00	R$ 8.097,32	0,00	R$ 0,00
4.2.2	SINAPI	101169	EXECUÇÃO DE PAVIMENTO EM PARALELEPÍPEDOS, REJUNTAMENTO COM ARGAMASSA TRAÇO 1:3 (CIMENTO E AREIA) AF_05/2020	M2	R$ 74,89	261,80	R$ 19.606,20	238,95	R$ 17.894,97		R$ 0,00	238,95	R$ 17.894,97	22,85	R$ 1.711,23
4.3			**SINALIZAÇÃO**												
4.3.1	SINAPI-I	13521	PLACA DE ACO ESMALTADA PARA IDENTIFICACAO DE RUA, *45 CM X 20* CM	UN	R$ 74,00	1,00	R$ 74,00	0,00	R$ -		R$ 0,00	0,00	R$ 0,00	1,00	R$ 74,00
5			**SERVIÇOS COMPLEMENTARES**												
5.1			**RUA MANOEL BEZERRA DE LIMA**												
5.1.1	DNIT-SICRO	5505766	DESMONTE DE MATERIAL DE 3ª CATEGORIA A FRIO COM ARGAMASSA EXPANSIVA A CÉU ABERTO	M3	R$ 271,59	4,99	R$ 1.355,23		R$ -	4,99	R$ 1.355,23	4,99	R$ 1.355,23	0,00	R$ 0,00
5.1.2	SINAPI	102361	RETIRADA DE MATERIAL DE 3ª CATEGORIA (APÓS ESCAVAÇÃO/DESMONTE) EM VALAS, COM RETROESCAVADEIRA - EXCLUSIVE CARGA E TRANSPORTE AF_03/2021	M3	R$ 40,40	4,99	R$ 201,62		R$ -	4,99	R$ 201,62	4,99	R$ 201,62	0,00	R$ 0,00
5.1.3	SINAPI	100973	CARGA, MANOBRA E DESCARGA DE SOLOS E MATERIAIS GRANULARES EM CAMINHÃO BASCULANTE 6 M³ - CARGA COM PÁ CARREGADEIRA (CAÇAMBA DE 1,7 A 2,8 M³ / 128 HP) E DESCARGA LIVRE (UNIDADE M3) AF_07/2020	M3	R$ 8,58	4,99	R$ 42,83		R$ -	4,99	R$ 42,83	4,99	R$ 42,83	0,00	R$ 0,00
5.1.4	SINAPI	97914	TRANSPORTE COM CAMINHÃO BASCULANTE DE 6 M³, EM VIA URBANA PAVIMENTADA, DMT ATÉ 30 KM (UNIDADE: M3XKM) AF_07/2020	M3XKM	R$ 2,75	29,94	R$ 82,39		R$ -	29,94	R$ 82,39	29,94	R$ 82,39	0,00	R$ 0,00
5.2			**RUA CRISTINA CARVALHO**												
5.2.1	DNIT-SICRO	5505766	DESMONTE DE MATERIAL DE 3ª CATEGORIA A FRIO COM ARGAMASSA EXPANSIVA A CÉU ABERTO	M3	R$ 271,59	1,10	R$ 298,75		R$ -	1,10	R$ 298,75	1,10	R$ 298,75	0,00	R$ 0,00
5.2.2	SINAPI	102361	RETIRADA DE MATERIAL DE 3ª CATEGORIA (APÓS ESCAVAÇÃO/DESMONTE) EM VALAS, COM RETROESCAVADEIRA - EXCLUSIVE CARGA E TRANSPORTE AF_03/2021	M3	R$ 40,40	1,10	R$ 44,44		R$ -	1,10	R$ 44,44	1,10	R$ 44,44	0,00	R$ 0,00
5.2.3	SINAPI	100973	CARGA, MANOBRA E DESCARGA DE SOLOS E MATERIAIS GRANULARES EM CAMINHÃO BASCULANTE 6 M³ - CARGA COM PÁ CARREGADEIRA (CAÇAMBA DE 1,7 A 2,8 M³ / 128 HP) E DESCARGA LIVRE (UNIDADE M3) AF_07/2020	M3	R$ 8,58	1,10	R$ 9,44		R$ -	1,10	R$ 9,44	1,10	R$ 9,44	0,00	R$ 0,00
5.2.4	SINAPI	97914	TRANSPORTE COM CAMINHÃO BASCULANTE DE 6 M³, EM VIA URBANA PAVIMENTADA, DMT ATÉ 30 KM (UNIDADE: M3XKM) AF_07/2020	M3XKM	R$ 2,75	6,60	R$ 18,16		R$ -	6,60	R$ 18,16	6,60	R$ 18,16	0,00	R$ 0,00

Almir Ribeiro
Eng. Civil
CREA 1819847080

Rio Branco Construtora Eireli - EPP
Luiz Américo de Miranda Júnior
Sócio Diretor Técnico e Administrativo
Engenheiro Civil - CNSA [illegible]

Digitalizado com CamScanner

GRAVATÁ
PREFEITURA MUNICIPAL
COMPROMISSO COM AS PESSOAS

BOLETIM DE MEDIÇÃO Nº 002

DATA DE INÍCIO:	11/11/2022
DATA DE TÉRMINO:	15/02/2023
DATA ELABORAÇÃO	20/06/2023

Empresa: RIO BRANCO CONSTRUTORA EIRELI - EPP

Objeto: Contratação de empresa de engenharia para executar os serviços de pavimentação em paralelepipedo granitico, nas Ruas Manoel Bezerra de Lima, Travessa Cristina de Carvalho, Rua Padre Olimpio de Souza e Travessa São Miguel, localizadas no Municipio de Gravatá/PE

Esta Medição	Valor Acumulado Medido:	Saldo do Contrato:	Valor do Contrato:
R$ 7.081,19	R$ 71.223,16	R$ 141.270,62	R$ 212.493,78

RIO BRANCO Construtora

Processo Licitatório: 026/2022
Tomada de Preços: 006/2022
Contrato: 116/2022
BDI: 20,09%
Prazo de execução: 3 (três) meses

VISTO FISCALIZAÇÃO PREFEITURA

VISTO DA EMPRESA

QUADRO RESUMO	
VALOR CONTRATO:	R$ 212.493,78
VALOR JÁ REALIZADO:	R$ 64.141,97
VALOR DO BOLETIM	R$ 7.081,19
VALOR ACUMULADO:	R$ 71.223,16
PERCENTUAL REALIZADO:	33,52%
SALDO CONTRATUAL:	R$ 141.270,62

PLANILHA DE MEDIÇÃO

ITEM	TABELA DE REF.	CÓDIGO	DESCRIÇÃO	UND.	PREÇO UNITÁRIO COM BDI	(A) PLANILHA CONTRATUAL		(B) ACUMULADO ANTERIOR		(C) ESTA MEDIÇÃO		(D) ACUMULADO ATUAL		(E) SALDO CONTRATUAL	
						QUANT.	TOTAL OBRA COM BDI (R$)	QUANT.	TOTAL COM BDI (R$)	QUANT.	TOTAL COM BDI (R$)	QUANT.	TOTAL COM BDI (R$)	QUANT.	TOTAL COM BDI (R$)
5.3			**TRAVESSA SÃO MIGUEL**												
5.3.1	DNIT-SICRO	5505766	DESMONTE DE MATERIAL DE 3ª CATEGORIA A FRIO COM ARGAMASSA EXPANSIVA A CÉU ABERTO	M3	R$ 271,59	0,25	R$ 67,90		R$ -	0,25	R$ 67,90	0,25	R$ 67,90	0,00	R$ 0,00
5.3.2	SINAPI	102361	RETIRADA DE MATERIAL DE 3ª CATEGORIA (APÓS ESCAVAÇÃO/DESMONTE) EM VALAS, COM RETROESCAVADEIRA - EXCLUSIVE CARGA E TRANSPORTE. AF_03/2021	M3	R$ 40,40	0,25	R$ 10,10		R$ -	0,25	R$ 10,10	0,25	R$ 10,10	0,00	R$ 0,00
5.3.3	SINAPI	100973	CARGA, MANOBRA E DESCARGA DE SOLOS E MATERIAIS GRANULARES EM CAMINHÃO BASCULANTE 6 M³ - CARGA COM PÁ CARREGADEIRA (CAÇAMBA DE 1,7 A 2,8 M³ / 128 HP) E DESCARGA LIVRE (UNIDADE: M3). AF_07/2020	M3	R$ 8,58	0,25	R$ 2,15		R$ -	0,25	R$ 2,15	0,25	R$ 2,15	0,00	R$ 0,00
5.3.4	SINAPI	97914	TRANSPORTE COM CAMINHÃO BASCULANTE DE 6 M³, EM VIA URBANA PAVIMENTADA, DMT ATÉ 30 KM (UNIDADE: M3XKM). AF_07/2020	M3XKM	R$ 2,75	1,50	R$ 4,13		R$ -	1,50	R$ 4,13	1,50	R$ 4,13	0,00	R$ 0,00
5.3.5	COMPESA	02.06.04U	REATERRO MANUAL SEM COMPACTAÇÃO COM PÓ DE PEDRA, INCLUSIVE FORNECIMENTO DO MATERIAL	M3	R$ 72,95	25,33	R$ 1.847,91		R$ -	25,33	R$ 1.847,91	25,33	R$ 1.847,91	0,00	R$ 0,00
5.4			**RUA PADRE OLIMPIO DE SOUZA**												
5.4.1	COMPESA	02.06.04U	REATERRO MANUAL SEM COMPACTAÇÃO COM PÓ DE PEDRA, INCLUSIVE FORNECIMENTO DO MATERIAL	M3	R$ 72,95	42,44	R$ 3.096,14		R$ -	42,44	R$ 3.096,14	42,44	R$ 3.096,14	0,00	R$ 0,00
			TOTAIS				**219.574,97**		**64.141,97**		**7.081,19**		**71.223,16**		**148.351,81**

Almir Ribeiro
Eng. Civil
CREA 1819847080

Rio Branco Construtora Eireli - EPP
Luiz Américo de Miranda Júnior
Sócio Diretor Técnico e Administrativo
Engenheiro Civil - CREA 23.274 D-PE

Digitalizado com CamScanner

PREFEITURA MUNICIPAL DE GRAVATÁ
SECRETARIA DE OBRAS E SERVIÇOS PÚBLICOS
TABELA DE REFERÊNCIA: SINAPI 01/2022; SICRO 10/2021; COMPESA 2021.2
DATA: MAIO/2023

CONTRATAÇÃO DE EMPRESA DE ENGENHARIA PARA EXECUTAR OS SERVIÇOS DE PAVIMENTAÇÃO EM PARALELEPÍPEDO GRANÍTICO, NAS RUAS MANOEL BEZERRA DE LIMA, TRAVESSA CRISTINA DE CARVALHO, RUA PADRE OLÍMPIO DE SOUZA E TRAVESSA SÃO MIGUEL, LOCALIZADAS NO MUNICÍPIO DE GRAVATÁ/PE

GRAVATÁ PREFEITURA MUNICIPAL COMPROMISSO COM AS PESSOAS

RIO BRANCO Construtora

MEMÓRIA DE CÁLCULO

ITEM			DESCRIÇÃO	UNID.	UNIDADES				TOTAL
5			SERVIÇOS COMPLEMENTARES						
5.1			RUA MANOEL BEZERRA DE LIMA						
5.1.1	DNIT-SICRO	5505766	DESMONTE DE MATERIAL DE 3ª CATEGORIA A FRIO COM ARGAMASSA EXPANSIVA A CÉU ABERTO	M3	ALTURA	LARGURA	COMPRIMENTO		TOTAL
					1,70	1,30	2,20		4,86
					0,50	0,50	0,50		0,13
			TOTAL						4,99
5.1.2	SINAPI	102361	RETIRADA DE MATERIAL DE 3ª CATEGORIA (APÓS ESCAVAÇÃO/DESMONTE) EM VALAS, COM RETROESCAVADEIRA - EXCLUSIVE CARGA E TRANSPORTE. AF_03/2021	M3	ALTURA	LARGURA	COMPRIMENTO		TOTAL
					1,70	1,30	2,20		4,86
					0,50	0,50	0,50		0,13
			TOTAL						4,99
5.1.3	SINAPI	100973	CARGA, MANOBRA E DESCARGA DE SOLOS E MATERIAIS GRANULARES EM CAMINHÃO BASCULANTE 6 M³ - CARGA COM PÁ CARREGADEIRA (CAÇAMBA DE 1,7 A 2,8 M³ / 128 HP) E DESCARGA LIVRE (UNIDADE: M3). AF_07/2020	M3	ALTURA	LARGURA	COMPRIMENTO		TOTAL
					1,70	1,30	2,20		4,86
					0,50	0,50	0,50		0,13
			TOTAL						4,99
5.1.4	SINAPI	97914	TRANSPORTE COM CAMINHÃO BASCULANTE DE 6 M³, EM VIA URBANA PAVIMENTADA, DMT ATÉ 30 KM (UNIDADE: M3XKM). AF_07/2020	M3XKM	VOLUME	DMT			TOTAL
					4,99	6,00			29,94
			TOTAL						29,94

Anjoil Ribeiro
Eng. Civil
CREA 1819847080

Rio Branco Construtora Eireli - EPP
Luiz Américo de Miranda Júnior
Sócio Diretor Técnico e Administrativo
Engenheiro Civil - CREA - 0.2/2 DIPE

Digitalizado com CamScanner

RELATÓRIO FOTOGRÁFICO	PREFEITURA MUNICIPAL DE GRAVATÁ		BM 02

Obra:
CONTRATAÇÃO DE EMPRESA DE ENGENHARIA PARA EXECUTAR OS SERVIÇOS DE PAVIMENTAÇÃO EM PARALELEPÍPEDO GRANÍTICO, NAS RUAS MANOEL BEZERRA DE LIMA, CRISTINA CARVALHO, PADRE OLIMPIO DE SOUZA E TRAVESSA SÃO MIGUEL, localizadas no emunicípio de Gravatá/PE.

RIO BRANCO Construtora

GRAVATÁ
PREFEITURA MUNICIPAL
COMPROMISSO COM AS PESSOAS

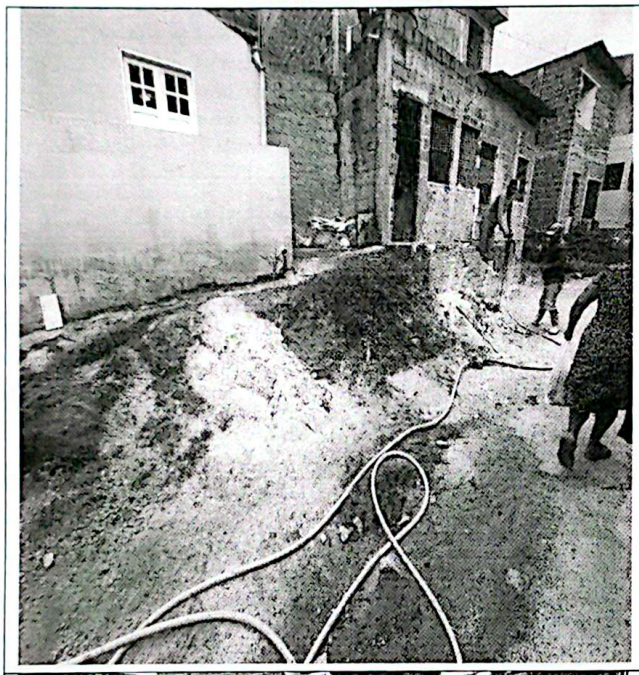

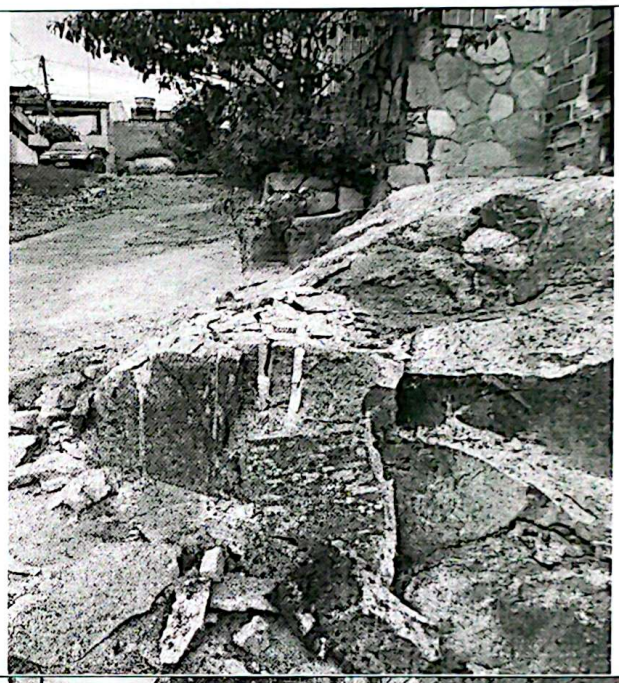

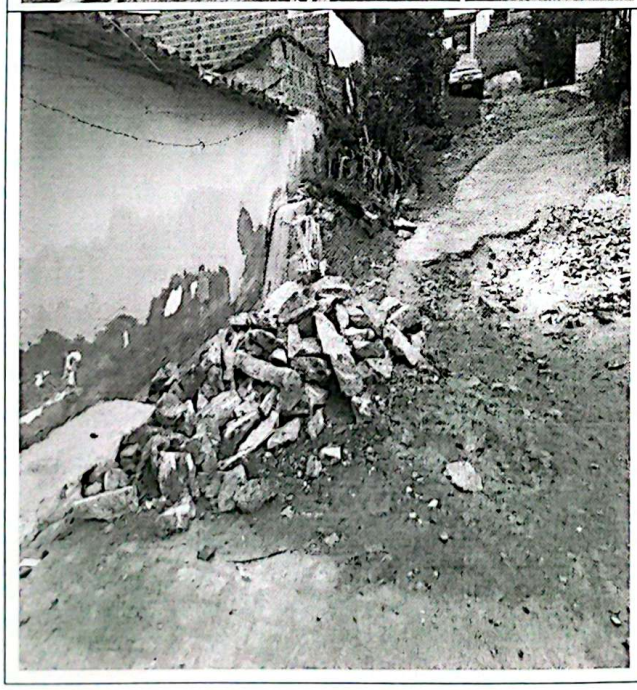

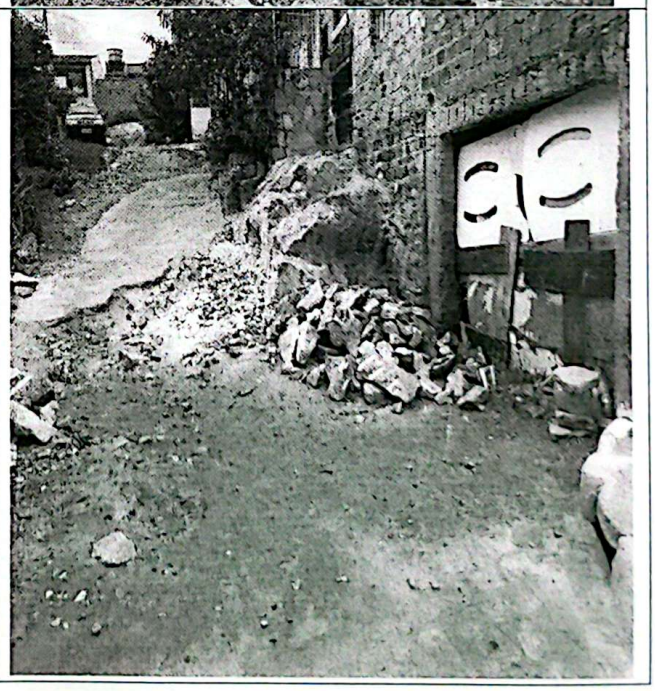

LUIZ AMERICO DE MIRANDA JUNIOR:41589351487

Assinado de forma digital por LUIZ AMERICO DE MIRANDA JUNIOR:41589351487
Dados: 2023.06.26 10:59:27 -03'00'

Digitalizado com CamScanner